

## เอกสารแนบที่ 2.16

การขุดลอกตะกอนดินในป่อดักตะกอน





การขุดลอกตะกอนดินในป่อดกตะกอนเหมืองยิปซัมคลองปราบ





ภาพการขุดลอกตะกอนดินในบ่อดักตะกอนเหมืองยิปซัมคลองปราบ (14/12/64)





ภาพการขุดลอกตะกอนดินในบ่อดกตะกอนเหมืองยิปซัมคลองปราบ (14/12/64)





ภาพการขุดลอกตะกอนดินในบ่อดักตะกอนเหมืองยิปซัมคลองปราบ (14/12/64)





## เอกสารแนบที่ 2.17

เอกสารการสำรวจธรณีวิทยาพื้นผิวบริเวณหน้าเหมือง





# ผลการดำเนินงานสำรวจความต้านทานไฟฟ้าจำเพาะ (Resistivity survey) เหมืองยิปซัม นาสาร จ.สุราษฎร์ธานี



Supasunt Suntamano  
Pachara Sangtumamongcol  
November 2017



# Lines location

Total 4 lines each 75 – 150 meters in direction of NE-SW

Line NS-1 ; length 150 m

Line NS-2 ; length 75 m.

Line NS-3 ; length 150 m.

Line NS-4 ; length 150 m.





## Survey lines



Line NS-1 แปลงเหนือ ความยาวแนวสำรวจ 155 เมตร



Line NS-2 แปลงเหนือ ความยาวแนวสำรวจ 75 เมตร



Line NS-3 แปลงเหนือ (หน้ากระท่อมพัก) ความยาวแนวสำรวจ 155 เมตร



Line NS-4 แปลงใต้ ความยาวแนวสำรวจ 155 เมตร



# ผลการดำเนินงาน NS-1

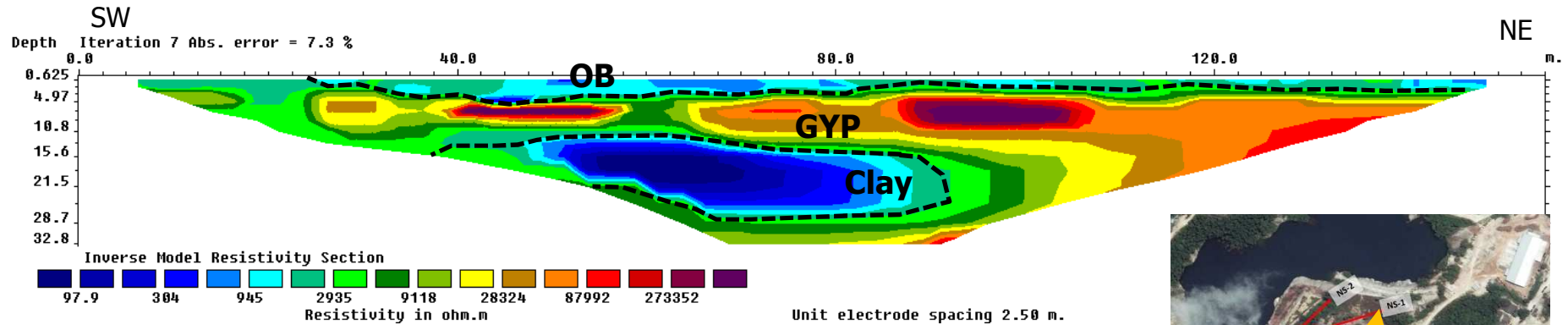

แนวสำรวจตั้งอยู่ในปอเหมืองด้านทิศเหนือ ติดกับแนวเขตเหมืองข้างเคียง  
แนวความยาวแนวสำรวจ 150 เมตร ผลการดำเนินงานด้วยความต้านทาน  
ไฟฟ้า พบค่าความต้านทานไฟฟ้าต่ำบริเวณผิวดิน คาดว่าเป็นชั้นดิน มี  
ความหนาประมาณ 2-5 เมตรจากผิวดิน โดยมีชั้นแร่ยิปซัมหนาประมาณ  
10-20 เมตร (แสดงค่าความต้านทานไฟฟ้าสูง) สำหรับบริเวณความ  
ต้านทานต่ำที่ระยะ 40-80 เมตร ความลึกจากผิวดินประมาณ 15-25 เมตร  
คาดว่าเป็นชั้นดินแทรกในชั้นแร่ยิปซัม





## ผลการดำเนินงาน NS-2

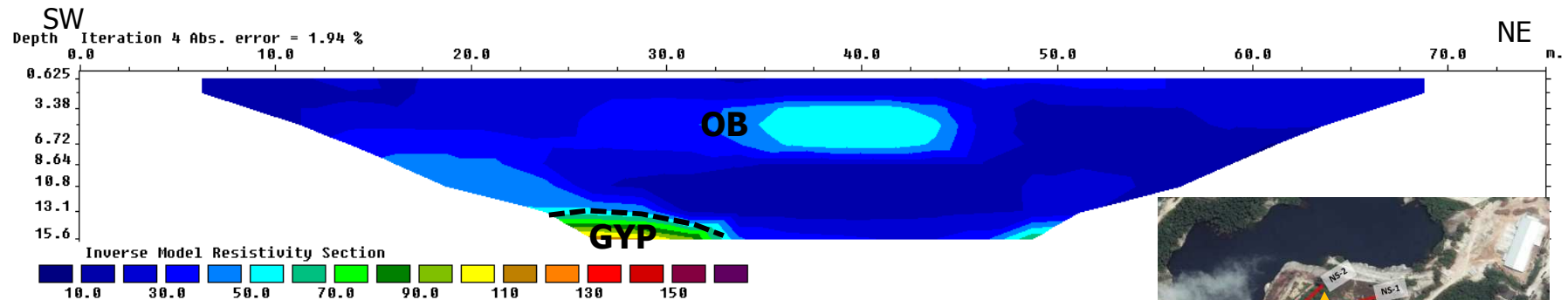

แนวสำรวจตั้งอยู่บนแนวชั้นดินสีดำ ความยาวแนวสำรวจ 75 เมตร ผลการดำเนินงานด้วยความต้านทานไฟฟ้า พบเป็นชั้นความต้านทานไฟฟ้าต่ำ คาดว่าเป็นชั้นดิน มีความหนาประมาณ 15 เมตร โดยคาดว่าจะมีชั้นแร่หรือชั้นหินฐานด้านล่างที่ระยะ 15 เมตรลงไปจากผิวดิน (แสดงค่าความต้านทานไฟฟ้าสูง)





# ผลการดำเนินงาน NS-3

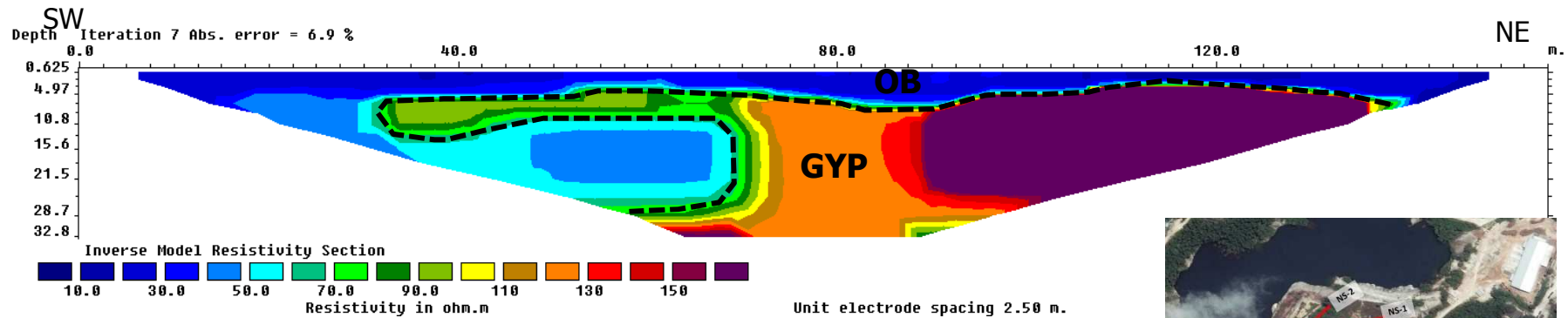

แนวสำรวจตั้งอยู่บนแนวถนนศาลาเหมือง ความยาวแนวสำรวจ 150 เมตร  
 ผลการดำเนินงานด้วยความต้านทานไฟฟ้า พบค่าความต้านทานไฟฟ้าต่ำ  
 บริเวณผิวดิน คาดว่าเป็นชั้นดิน มีความหนาประมาณ 5 เมตรจากผิวดิน โดย  
 มีชั้นแร่ใยปซัมหนาประมาณ 5-20 เมตร (แสดงค่าความต้านทานไฟฟ้าสูงอยู่  
 ในช่วง 70-160 โอห์ม.เมตร) สำหรับบริเวณความต้านทานต่ำที่ระยะ 60  
 เมตร ความลึกจากผิวดินประมาณ 10-25 เมตร คาดว่าเป็นชั้นดิน





## ผลการดำเนินงาน NS-4

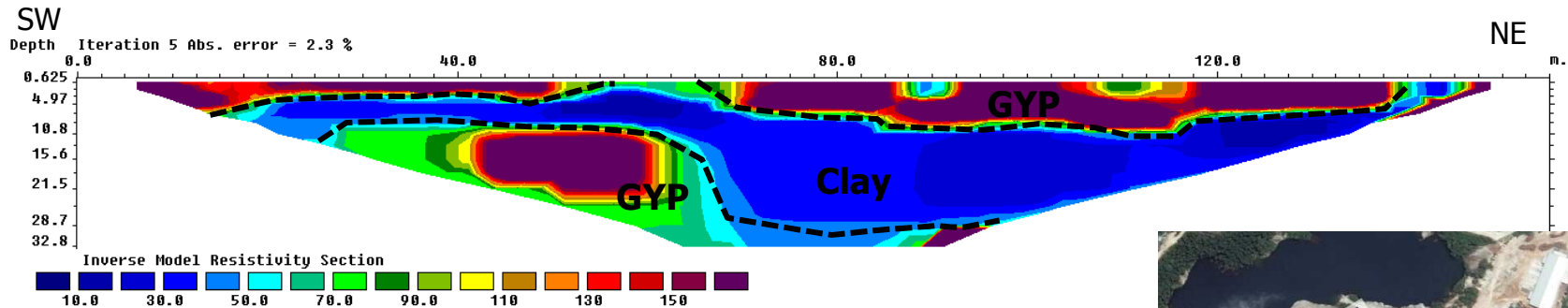

แนวสำรวจตั้งอยู่ทางตอนใต้ของพื้นที่หน้าเหมืองปัจจุบัน (ติดอ่างเก็บน้ำ) ความยาวแนวสำรวจ 150 เมตร ผลการดำเนินงานด้วยความต้านทานไฟฟ้า พบค่าความต้านทานไฟฟ้าสูงบริเวณผิวดิน และที่ระดับความลึก 15-25 เมตรที่ระยะ 30-60 เมตร คาดว่าเป็นชั้นแรยิปซัม มีความหนาประมาณ 5-10 เมตร โดยมีชั้นความต้านทานไฟฟ้าต่ำบริเวณตอนกลางคาดว่าป็นชั้นดิน (Clay) แทรกอยู่ในชั้นแรยิปซัม หนาประมาณ 5-20 เมตร





# ผลการเจาะสำรวจ (เมื่อปี 2555)

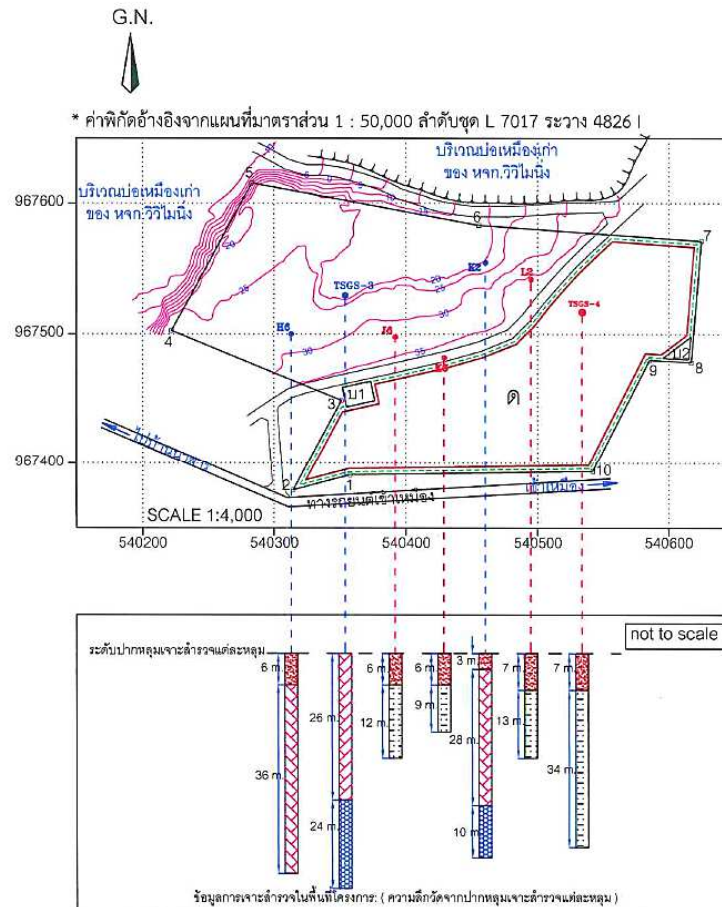

## คำอธิบายสัญลักษณ์

- ตำแหน่งจุดสำรวจที่ไม่พบแร่
- ตำแหน่งจุดสำรวจที่พบชั้นแร่
- ด พื้นที่เก็บกองเปลือกดิน
- บ1,บ2 บ่อดักตะกอน
- แนวคันดินและคูน้ำ
- == แนวถนนในโครงการ
- ชั้นตะกอนดิน (Unconsolidated sediments)
- Shale
- Gypsum
- Anhydrite

พบชั้นแร่ยิปซัม (ตำแหน่งสีน้ำเงิน) ทางตะวันตกเฉียงเหนือของแปลงประทานบัตร และมีแนวโน้มของแร่ไปในพื้นที่เดียวกัน มีความหนาของชั้นแร่ประมาณ 30 เมตร โดยที่ไม่พบชั้นแร่ (ตำแหน่งสีแดง) ทิศตะวันออกเฉียงใต้ของแปลงประทานบัตร



## ผลการดำเนินงาน

### แสดงขอบเขตแร่ก่อนประมวลผลด้วย Resistivity

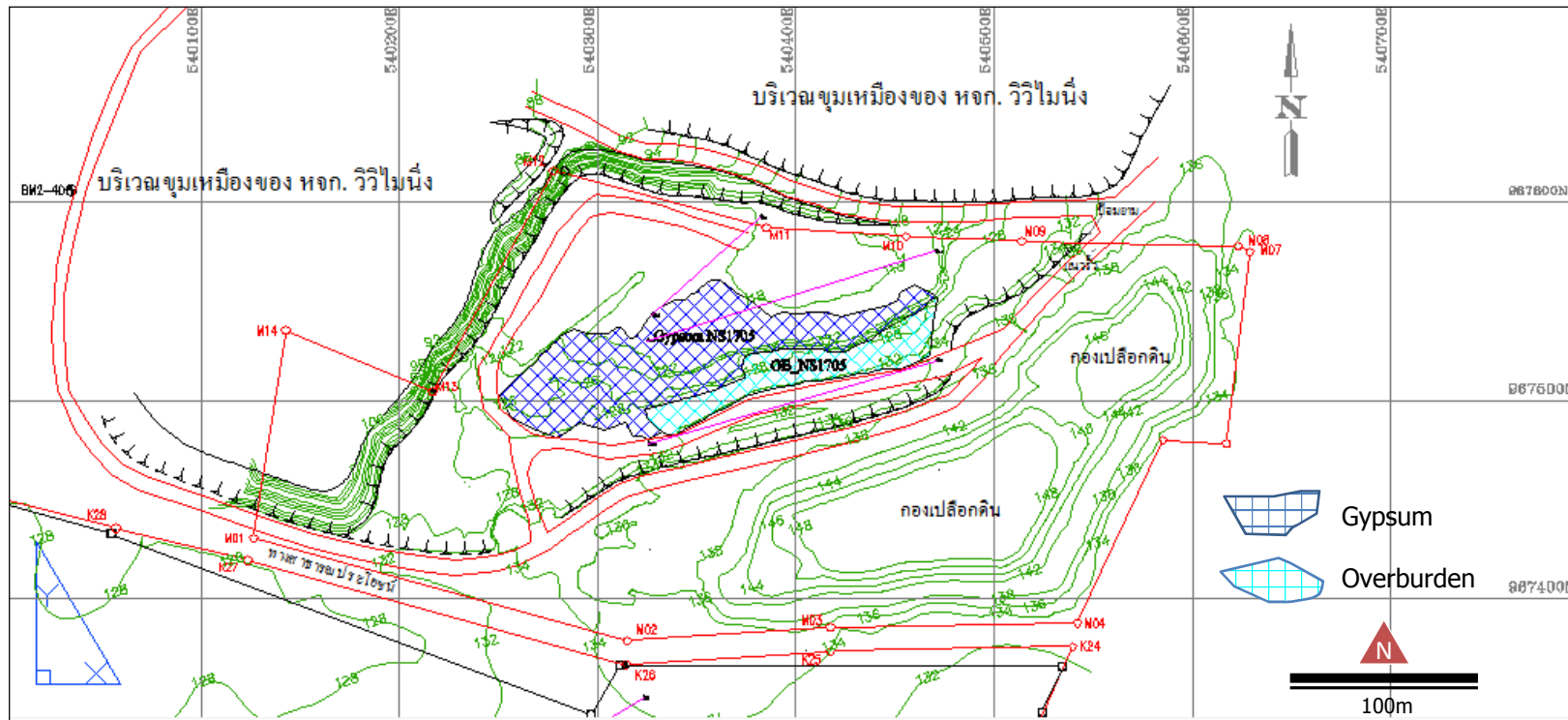

ขอบเขตชั้นแร่ และเปลือกดิน ก่อนการประมวลผลด้วย Resistivity  
มีปริมาณชั้นแร่ยิปซัม 7,129 m<sup>2</sup> และ มีปริมาณเปลือกดิน 2,435 m<sup>2</sup>



## ผลการดำเนินงาน

## แสดงขอบเขตรหัสหลังประมวลผลด้วย Resistivity

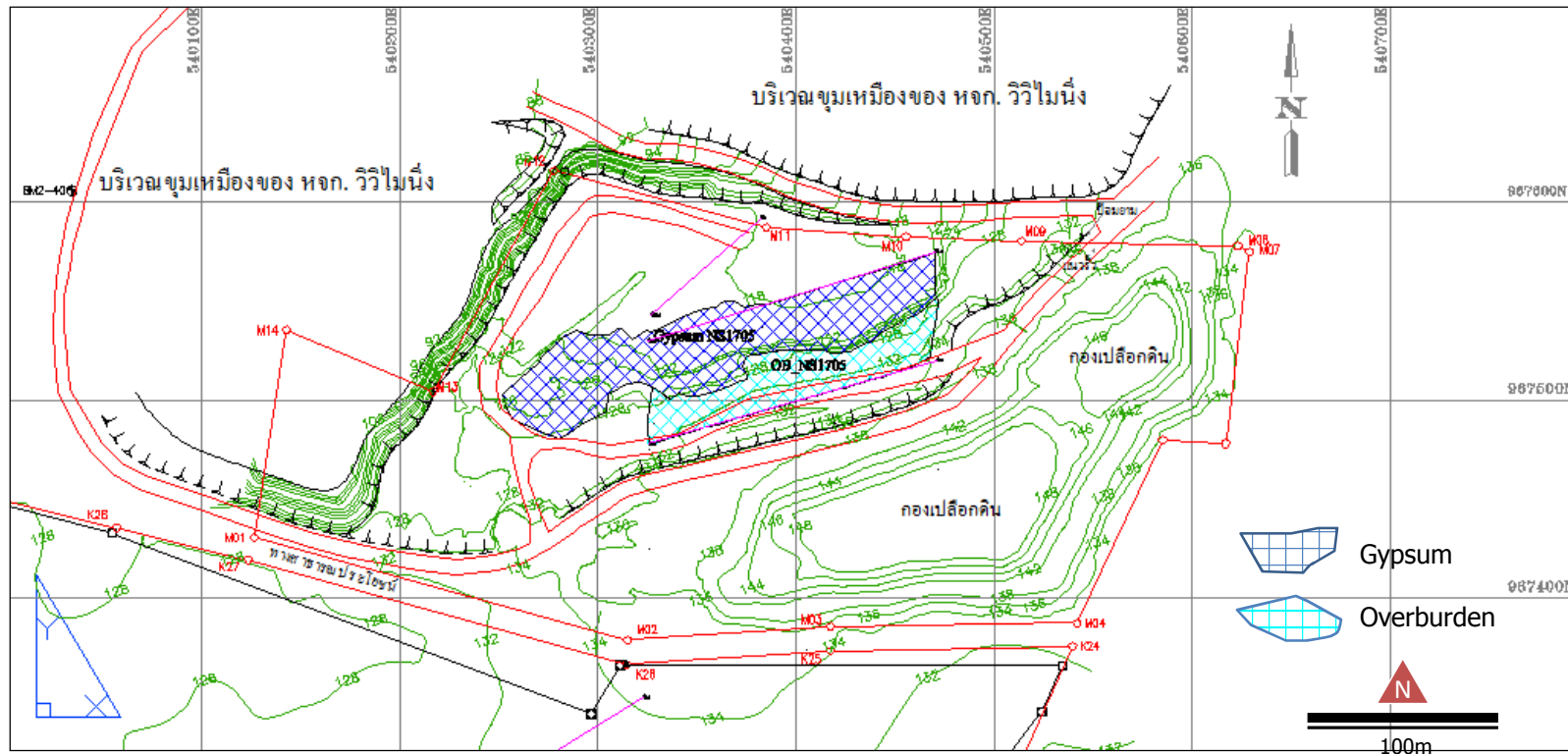

ขอบเขตชั้นแร่ และเปลือกดิน หลังการประมวลผลด้วย Resistivity

มีปริมาณชั้นแรยิปซัม 7,274 m<sup>2</sup> และ มีปริมาณเปลือกดิน 3,257 m<sup>2</sup>

พบว่า ปริมาณชั้นแร่ยิปซัมเพิ่มขึ้น 145 m<sup>2</sup> และ ปริมาณเปลือกดินเพิ่มขึ้น 822 m<sup>2</sup>



## สรุปผลการดำเนินงาน

การสำรวจความต้านทานไฟฟ้า พื้นที่แหล่งยิปซัม บ้านนาสาร จ.สุราษฎร์ธานี จำนวน 4 แนวการสำรวจ ความยาวแนวละ 75-150 เมตร ประกอบด้วยพื้นที่หน้าเหมืองปัจจุบัน 3 แนว และพื้นที่แปลงใต้ 1 แนว พบว่า พื้นที่แปลงหน้าเหมืองปัจจุบัน พบชั้นเปลือกดิน หนาประมาณ 5 เมตร และมีชั้นแรยิปซัมอยู่ ข้างล่าง ความหนาประมาณ 5-20 เมตร และมีชั้นดินแทรกในชั้นยิปซัมหนาประมาณ 10-15 เมตร

พื้นที่แปลงใต้ 1 แนว ความยาว 150 เมตร พบชั้นยิปซัมหนา 5-10 เมตร โดยมีชั้นดินแทรกใน ชั้นแรยิปซัมหนาประมาณ 5-20 เมตร

ขอบเขตชั้นแร่และชั้นเปลือกดินหลังการสำรวจด้วยความต้านทานไฟฟ้า พบว่า มีปริมาณชั้นแร่ ยิปซัม  $7,274 \text{ m}^2$  และ มีปริมาณเปลือกดิน  $3,257 \text{ m}^2$  โดยปริมาณชั้นแรยิปซัมเพิ่มขึ้น  $145 \text{ m}^2$  และ ปริมาณเปลือกดินเพิ่มขึ้น  $822 \text{ m}^2$

## ข้อเสนอแนะ

- แนวการสำรวจที่ NS-2 พื้นที่หน้าเหมือง มีความยาวแนวสำรวจค่อนข้างสั้นเนื่องจากหน้างานแคบ ทำให้ผลการสำรวจได้ความลึกน้อย ซึ่งอาจมีชั้นแรยิปซัมในระดับที่ลึก
- การสำรวจด้วยความต้านทานไฟฟ้าเป็นการสำรวจชั้นเบื้องต้น ควรทำการเจาะสำรวจเพื่อความแม่นยำของข้อมูล



## เอกสารแนบที่ 2.18

การอบรมพนักงานขับรถบรรทุก





# อบรมการขับเคลื่อนปลอดภัยงานจัดหาวัตถุดิบประจำปี 2564







# Human Resource Management System Participant List Report

Course Code:  
Start/End Date: 23.12.2021  
Company Code: 0150

Course Name : อบรมการขับเคลื่อนกลยุทธ์ประจำปี 2564  
Location Room : ห้องประชุม ท่งสง  
Company Name : บริษัทปูนซีเมนต์ไทย (ท่งสง) จำกัด

Page : 1

No.	Employee ID	Department	Name	Sex	Position Description	ลงชื่อ
1	21651	STS		ม.		
2		ET&21				
3		'KPC				
4		STS				
5		STS		M		
6				M		
7		นำร่องกิจกรรม 100 วัน		F		
8		นำร่องกิจกรรม 100 วัน		M		
9		ท่งสง 888				
10		ท่งสง 888				
11		ว.ท่งสง 888		~		
12				~		
13		ท่งสง. 100. 10. 11. 11. 201		F		
14		ท่งสง. 100. 10. 11. 11. 201		M		
15		sts				
16		รท. 100. 10. 11. 11. 201				
17		ท่งสง. 100. 10. 11. 11. 201		M		
18		ท่งสง. 100. 10. 11. 11. 201				
19		ท่งสง. 100. 10. 11. 11. 201		M		
20		K.P.C.		M		
		SCG		M		



## เอกสารแนบที่ 2.19

รายงานการขนส่งแร่ใยหินของโครงการ



ทำนุบำรุงส่วนจำกัด เอส.เอ.พี.แอล.(2018)

รายงานการส่งเรือออก ประจำวันที่ 7 เดือน พ.ค. 2565 เลขที่ ๑๖๖๖  
สถานที่ส่ง.....บ.ปูนซิเมนต์ไทย(ทุ่งสง)..ใช้เรือปัดน้ำ.....บ.ปูนซิเมนต์ไทย(เหมืองคลองปราบอ.นาสาร จ.สุราษฎร์ธานี)

[illegible]

ผู้ทำรายงาน.....

ผู้ตรวจสอบ.....



อ้างอิงส่วนจำกัด เอส.เอ.พี.แอล.(2018)

รายงานการส่งรื้อออก ประจำวันที่ 8 เดือน มกราคม พ.ศ. 2565 เลขที่

สถานที่ส่ง.....บ.ปูนซิเมนต์ไทย(ทุ่งสง).ให้เรียบร้อย.....บ.ปูนซิเมนต์ไทย(เหมืองคลองปราบอ.นาสาร จ.สุราษฎร์ธานี)

ลำดับที่	บิลเดิมที่	เลขที่บิล	ทะเบียนรถ	เจ้าของรถ	เวลา	ขนาด	จำนวนต้น	หมายเหตุ
1.	148	07383	82-6743 บด.	โสดกช	9.00		29100	
2.	"	07384	82-0429 บด.	ศักดิ์ดา	9.05		29800	
3.	"	07385	81-7714 บด.	ครองศักดิ์	9.11		29700	
4.	"	07386	82-5389 บด.	อัม	9.24		29900	
5.	"	07387	70-2757 พท.	อัม	9.36		29300	
6.	"	07388	70-4240 สญ.	จส	9.49		29200	
7.	"	07389	70-3660 สญ.	เป่า	10.06		30000	
8.	"	07390	83-1588 สญ.	อัม	10.20		29000	
9.	ก	07391	82-6743 นอ.	โสดกช	13.50		28900	
10.	ก	07392	81-7712 นอ.	นอวอร์	13.53		29700	
11.	ก	07393	82-5389 นอ.	อัม	14.00		29910	
12.	ก	07394	82-0429 นอ.	ศักดิ์ดา	14.15		29700	
13.	ก	07395	70-2757 พท.	อัม	14.22		29100	
14.	ก	07396	70-4240 สญ.	จส	14.40		29100	
15.	ก	07397	70-3660 สญ.	เป่า	14.51		30200	
16.	ก	07398	83-1588 สญ.	อัม	17.05		29000	
17.	"	07399	82-6743 บด.	โสดกช	17.36		29400	
รวม						501010	ต้น	

ผู้ทำรายงาน.....

๒  
๑๓  
๑๔  
๑๕  
๑๖  
๑๗  
๑๘  
๑๙  
๒๐  
๒๑  
๒๒  
๒๓  
๒๔  
๒๕  
๒๖  
๒๗  
๒๘  
๒๙  
๓๐  
๓๑  
๓๒  
๓๓  
๓๔  
๓๕  
๓๖  
๓๗  
๓๘  
๓๙  
๔๐  
๔๑  
๔๒  
๔๓  
๔๔  
๔๕  
๔๖  
๔๗  
๔๘  
๔๙  
๕๐  
๕๑  
๕๒  
๕๓  
๕๔  
๕๕  
๕๖  
๕๗  
๕๘  
๕๙  
๖๐  
๖๑  
๖๒  
๖๓  
๖๔  
๖๕  
๖๖  
๖๗  
๖๘  
๖๙  
๗๐  
๗๑  
๗๒  
๗๓  
๗๔  
๗๕  
๗๖  
๗๗  
๗๘  
๗๙  
๘๐  
๘๑  
๘๒  
๘๓  
๘๔  
๘๕  
๘๖  
๘๗  
๘๘  
๘๙  
๙๐  
๙๑  
๙๒  
๙๓  
๙๔  
๙๕  
๙๖  
๙๗  
๙๘  
๙๙  
๑๐๐



ทำห้ส่วนจำกัด เอส.เอ.พี.แอล.(2018)

รายงานการส่งรื้อออก ประจำวันที่ ๙ เดือน มกราคม พ.ศ. ๒๕๖๕ เลขที่.....

สถานที่ส่ง.....บ.ปูนซิเมนต์ไทย(ทุ่งสง)ใช้เรียบร้อยแล้ว.....บ.ปูนซิเมนต์ไทย(เหมืองคลองปรานอ.นาสาร จ.สุราษฎร์ธานี)

[illegible]

ผู้ทำรายงาน.....

๓  
บุตรชื่อน.....



หนังสือส่วนจำกัด เอส.เอ.พี.แอล.(2018)

งานการส่งออก ประจําวันที่ 9 เดือน สิงหาคม พ.ศ. 2565 เลขที่

สถานที่ส่ง...บ.ปูนซีเมนต์ไทย(ทุ่งสง).ใช้เรียบร้อยแล้ว...บ.ปูนซีเมนต์ไทย(เหมืองคลองปราบจ.นาสาร จ.สุราษฎร์ธานี)

ลำดับที่	บิลเดิมที่	เลขที่บิล	ทะเบียนรถ	เจ้าของรถ	เวลา	ขนาด	จำนวนตัน	หมายเหตุ
1.	149	07410	70-3660 สก	เป้	11.11		29900	
2.	"	07411	81-4492 ขค	บิว	11.27		30100	
3.	"	07412	82-1372 คค	จิตรพร	11.34		30100	
4.	"	07413	82-1717 สก	เดชา	11.48		30250	
5.	"	07414	82-1195 ขค	ชอยย	12.05		29600	
6.	"	07415	82-6743 ขค	ไธสง	13.50		29400	
7.	"	07416	70-4240 สก	รล	13.59		29000	
8.	"	07417	82-0429 ขค	ศักดิ์ดา	14.10		29790	
9.	"	07418	82-5389 ขค	ดัช	14.23		29960	
10.	"	07419	81-5856 คค	สมภาพ	14.38		30300	
11.	"	07420	82-0778 ขค	เป้	14.50		29990	
12.	"	07421	80-6477 ขค	แม็ค	15.02		29900	
13.	"	07422	83-1588 สก	ดํา	15.16		28880	
14.	"	07423	81-7714 ขค	ชวงค์	15.29		29700	
15.	"	07424	70-3660 สก	เป้	16.45		30200	
16.	"	07425	81-4492 ขค	บิว	16.58		31300	
17.	"	07426	82-1372 คค	จิตรพร	17.10		30100	
18.	"	07427	82-6508 คค	ดี	17.18		29500	
19.	"	07428	82-1195 ขค	ชอยย	17.35		29800	
รวม							567770	ตัน

รวม 29 ผง 863140 ตัน

ผู้ทำรายงาน.....

ผู้ตรวจสอบ.....



อ้างอิงข้อมูลส่วนจำกัด เอส.เอ.พี.แอด.(2018)

รายงานการส่งเสริ้มค บัระจำวัน 10 เดือน พ.ศ. 2565

สถานที่ส่ง.....บ.ปูนซิเมนต์ไทย(ทุ่งสง).ให้เรอียปชั่น.....บ.ปูนซิเมนต์ไทย(เหมืองคลองปราบอ.นาสาร จ.สุราษฎร์ธานี)

[illegible]

ผู้ทำรายงาน.....

**คำนำ**



ทำให้นักวิ่งจำนวนมาก เอ็ด.เอ.พี.แอต.(2018)

เลขงานการส่งเรื่องออก ประจําปี ๒๕๖๕ เดือน กุมภาพันธ์ พ.ศ. ๒๕๖๕

สถานที่ส่ง....บ.ปูนซิเมนต์ไทย(ทุ่งสง).ให้เรอียไปรับ....บ.ปูนซิเมนต์ไทย(เหมืองคลองปราบอ.นาสาร จ.สุราษฎร์ธานี)

[illegible]

ผู้ทำรายงาน.....

ស្ថិតិវិទ្យា



สำนักงานส่วนจำกัด เอส.เอ.พี.แอล.(2018)

รายงานการส่งรายชื่อคน ไปยังสำนักงานที่ 5 เดือน พฤษภาคม พ.ศ. 2565

สถานที่ส่ง...บ.ปูนซิเมนต์ไทย(ทุ่งสง) ใช้เรียบร้อยแล้ว...บ.ปูนซิเมนต์ไทย(เหมืองคลองปรานอ.นาสาร จ.สุราษฎร์ธานี)

[illegible]

ผู้ทำรายงาน.....

[illegible]



อ้างอิงส่วนจำกัด เอส.เอ.พี.เอส. (2018)

แผนการส่งเรือออก ปะจิวี่ 6 เดือน กุศลพจน์ พ.ศ. 2565

สถานที่ส่ง.....บ.ปูนซีเมนต์ไทย(ทุ่งสง) ให้เรย์ปอนด์.....บ.ปูนซีเมนต์ไทย(เหมืองคลองปราบอ.นาสาร จ.สุราษฎร์ธานี)

[illegible]

ผู้ทำรายงาน.....

အိမ်ထောင်ရေး



อ้างอิงส่วนจำกัด เขตม.ค.พ.ม.ค. (2018)

รายงานการส่งเรื่องออก ประมวลที่ 7 เดือน กุมภาพันธ์ พ.ศ. 2565

สถานที่ส่ง.....บ.ปูนซีเมนต์ไทย(ทุ่งสง) ใช้น้ำยี่ห้อ.....บ.ปูนซีเมนต์ไทย(เมืองชลอปรมาอ.นาสาร จ.สุราษฎร์ธานี)

[illegible]

234560

ผู้ทำรายงาน.

30 372561



สำนักงานส่วนจำกัด เอส.เจ.พี.แอต (2018)

รายงานการส่งเรือออก ประจําวันที่ 11 เดือน พฤษภาคม พ.ศ. 2565

สถานที่ส่ง....บ. ปูนซิเมนต์ไทย(ทุ่งสง) ใช้เรียบร้อยแล้ว....บ.ปูนซิเมนต์ไทย(เหมืองคลองปราบอ.นาสาร จ.สุราษฎร์ธานี)

[illegible]

ผู้ทำรายงาน.....

37 3025021



สำนักงานส่วนจำกัด เขต.พ.พ.เขต. (2018)

รายงานการส่งมอบงาน ..... เดือน ..... ปี ๒๕๖๕

สถานที่ส่ง...บ.ปูนซีเมนต์ไทย(ทุ่งสง) ใช้วิธีป้อน...บ.ปูนซีเมนต์ไทย(เหมืองคลองปราบอนาสาร จ.สุราษฎร์ธานี)

[illegible]

ผู้ทำรายงาน.....

ព្រះបាទសីហនុ



ผู้ให้ข้อมูลร่วมจำกัด เขต.บ.พิ.แอต.(2018)

รายงานการส่งเสริ้มออก ปัสสาวะ 5 เดือน 1 ชม 2565

สถานที่ส่ง... บ. ปูนซีเมนต์ไทย (ทุ่งสง) จำกัด... บ. ปูนซีเมนต์ไทย (เหมืองคลองปราบ อ. นาสาร จ. สุราษฎร์ธานี)

[illegible]

ผู้ทำรายงาน .....

2017-2018



ទំព័រ ១៧ នៃ ២១

สถานที่ส่ง.....บ.ปูนซิเมนต์ไทย(ทุ่งครว) ให้.....บ.ปูนซิเมนต์ไทย(ปทุมธานี) ขอทราบราคา.....

ผู้ทำรายงาน.....

$$\frac{7}{8} \times \frac{2}{9} = \frac{7 \times 2}{8 \times 9} = \frac{14}{72}$$



พิจัย

จ้างเหมาส่วนจำกัด เอส.เค.พี.แอล.(2018)

แผนการส่งออก ประจําปี 6 เดือน มี.ค.ค. 2565

สถานที่ส่ง...บ.ปูนซิเมนต์ไทย(ทุ่งสง) ใช้เรือไป...บ.ปูนซิเมนต์ไทย(เหมืองคลองปราบอ.นาสาร จ.สุราษฎร์ธานี)

ลำดับที่	บิลเลขที่	เลขที่ใบ	ทะเบียนรถ	เจ้าของรถ	ราคา	ขนาด	จำนวนคัน	หมายเหตุ
1.	198	09892	82-6743	บด. สักดิ์ดี	8.48		28900	
2.	"	09893	81-1993	บด. เล็ก	9.09		27960	
3.	"	09894	82-0429	บด. เต๋	9.18		29800	
4.	"	09895	82-5389	บด. ต้ม	9.30		30000	
5.	"	09896	82-1717	สจ. แวงค์	9.46		30350	
6.	"	09897	81-5856	บด. สักดิ์	10.02		30300	
7.	"	09898	81-7714	บด. สักดิ์	10.19		29600	
8.	"	09899	81-4492	บด. นท	10.36		31300	
9.	"	09900	82-1195	บด. หอย	10.58		29800	
10.	199	09901	82-7107	บด. ยี่	11.25		29800	
11.	"	09902	82-6743	บด. สักดิ์ดี	13.18		29400	
12.	"	09903	82-5389	บด. ต้ม	13.30		29900	
13.	"	09904	81-1993	บด. เล็ก	13.45		29730	
14.	"	09905	81-7714	บด. สักดิ์	14.25		29650	
15.	"	09906	81-5856	บด. สักดิ์	14.55		30300	
16.	"	09907	82-1195	บด. หอย	15.13		29600	
17.	"	09908	81-4492	บด. นท	15.30		31300	
18.	"	09909	82-1717	สจ. แวงค์	16.19		30350	
19.	"	09910	82-7107	บด. ยี่	16.40		29800	
20.	"	09911	82-6743	บด. สักดิ์ดี	17.05		28730	
21.	"	09912	82-5389	บด. ต้ม	17.20		30000	
							รวม 626570	

ผู้ทำรายงาน

09550501



အမှတ် ၁၀၀၊ ဘုရားမိကျောင်း၊ ရန်ကုန်၊ ၁၉၈၁ ခုနှစ်၊ ဇူလိုင်လ (၁၉၈၁)

รายงานภาคที่ ๕ แฉะเออตก 7 เดือน มี ๒๑ คน 2565

สถานที่ตั้ง.....บ.ปุนติเมตต์ (บพ.ทุ่งสง) ให้แจ้งชื่อตำบล.....บ.ปุนติเมตต์ ตำบล(เขตเมืองของอำเภอ).....

[illegible]

ผู้ทำรายงาน.....

[illegible]



(คล้าย)

จ้างเหมาส่วนจำกัด เอล.ร.พี.แอล.(2018)

แผนงานการส่งแรงออก ประเมินที่ 2 เดือน เมษายน พ.ศ. 2565

สถานที่ส่ง.....บ.ปูนซีเมนต์ไทย(ทุ่งครว) ให้เรียบร้อย.....บ.ปูนซีเมนต์ไทย(ท่าเรือคลองปราบอน.นาสาร จ.สุราษฎร์ธานี)

ลำดับที่	บิลเลขที่	เลขที่ใบ	ทะเบียนรถ	เจ้าของรถ	เวลา	ขนาด	จำนวนคัน	รวม
1.	82	004064	82-67430ค.	ศักดิ์	9.16		28750	
2.	"	004065	82-86770ค.	ศักดิ์	9.31		29700	
3.	"	004066	81-98410ค.	ยอด	9.47		29640	
4.	"	004067	82-04290ค.	สิทธิพร	10.05		29800	
5.	"	004068	82-53890ค.	เชิด	10.35		30000	
6.	"	004069	82-67430ค.	ศักดิ์	14.40		29900	
7.	"	004070	82-86770ค.	ศักดิ์	14.54		29700	
8.	"	004071	81-98410ค.	ยอด	15.18		29700	
(รวม)							236190	
1.	82	004072	82-04290ค.	สิทธิพร	15.35		29800	
2.	"	004073	82-53890ค.	เชิด	15.45		30000	
							59800	
รวม.....								

รวม 10 พ่วง 295990

ผู้ทำรายงาน.....

ผู้ตรวจสอบ.....



(२४)

สถานที่ส่ง.....บ.ปูนทิเนนส์ไทย(ทุ่งสง) ให้เรย์ปัทม.....บ.ปูนทิเนนส์ไทย(เหมืองคลองปราม อ.นาสาร จ.สุราษฎร์ธานี)

353650

27  
9103707021



ผู้พิมพ์และจัดพิมพ์: เอ็ด.แอนด์.พี.แอล.(2018)

รายงานการสังเคราะห์ ..... 6 เดือน ..... 2563

สถานที่ส่ง...บ.ปฐนิเนตไทย(ทุ่งสง)ให้เรย์ป้าน...บ.ปฐนิเนตไทย(เหมืองคลองปราบอ.นาสาร จ.สุราษฎร์ธานี)

[illegible]

ผู้ทำรายงาน .....

20150606







சென்னை, 1997

รายงานการส่งรื้อออก ประเมินค่า 7 เดือน 6 พฤษภาคม 2565

สถานที่ส่ง... บ. ปูนซีเมนต์ไทย (ทุ่งสง) จำกัด... บ. ปูนซีเมนต์ไทย (การเมืองคลองปราน) จำกัด

[illegible]

ผู้ทำรายการ

[illegible]



(Test)

สถานที่ส่ง... บ. ปูนซิเมนต์ไทย(ทุ่งครว) จำกัด ใช้รับเงิน... บ. ปูนซิเมนต์ไทย(เมืองทองปราโมทย์ นาสาร จ.สุราษฎร์ธานี)

381970

210 370 380 390



วันที่พิมพ์: ธันวาคม ๒๕๖๓

สถานที่ส่ง....บ.ปูนซีเมนต์ไทย(ทุ่งครว) ให้เรอรับ.....บ.ปูนซีเมนต์ไทย(เมืองคลองปราบอ.นาสาร จ.สุราษฎร์ธานี)

352970

ผู้ทำรายงาน



(พิศมย)

สถานที่ส่ง...บ.ปูนซีเมนต์ไทย(ทุ่งสง) ให้บริษัทรับ...บ.ปูนซีเมนต์ไทย(เหมืองคลองปราบขอ.นาสาร จ.สุราษฎร์ธานี)

รวม 14 หน้า 414 150

ผู้ทำรายงาน.

2020-2021



(1/10/20)

สถานที่ส่ง.....บ. ปูนซีเมนต์ไทย(ทุ่งครุ) ใช้รับใช้.....บ. ปูนซีเมนต์ไทย(เมืองทองปราชญ์ นาสาร จ.ฉะเชิงเทรา)

ผู้ทำรายงาน

**Abstract**



จ้างเหมาบริการกำจัด เอล.ศ. พ.ม. (2018)

(สร้อย)

แผนการส่งเรือออก ประเมินที่ 13 เดือน พฤษภาคม พ.ศ. 2565

สถานที่ส่ง...บ.ปูนซีเมนต์ไทย(ทุ่งคอก) ใช้เรือขับดัน...บ.ปูนซีเมนต์ไทย(เหมืองคลองปราบอ.นาสาร จ.สุราษฎร์ธานี)

ลำดับที่	บิลเลขที่	เลขที่ใบ	ทะเบียนรถ	เข้าออก	เวลา	ขนาด	จำนวนวัน
1.	88	004353	82-8677 ๐๘	ตัม	9.25		27650
2.	"	004362	82-0429 ๐๘	สินธิพร	16.40		29560
3.	"	004355					27650
4.	"	004356					27650
5.	"	004357					27650
(รวม)							
1.	88	004354	82-6743 ๐๘	ศักดิ์	10.32		28940
2.	"	004355	82-8662 ๐๘	โศภณ	10.45		28750
3.	"	004356	81-9841 ๐๘	อด	11.00		29700
4.	"	004357	82-0429 ๐๘	สินธิพร	11.10		29800
5.	"	004358	82-8677 ๐๘	ตัม	14.18		29250
6.	"	004359	82-8662 ๐๘	โศภณ	15.15		29520
7.	"	004360	82-6743 ๐๘	ศักดิ์	15.30		29220
8.	"	004361	81-9841 ๐๘	อด	16.20		29700
9.	"	004362	82-0429 ๐๘	สินธิพร			29560
(รวม)							
รวม 10 พ่วง 292090							

ผู้ทำรายงาน

ผู้ตรวจสอบ



วันที่พิมพ์: ๒๕ ธันวาคม ๒๕๖๓

สถานที่ส่ง.....บ.ปุนทิเนนส์ไทย(ทุ่งสง) ให้แม่พิมพ์.....บ.ปุนทิเนนส์ไทย(กรณีของคลองปราบอ.นาสาร จ.สุราษฎร์ธานี)

ผู้ทำรายงาน.

2015-2016



(ਅੰਤਰ)

สถานที่ส่ง...บ.บุญทิพย์ (ซอยทุ่งสง) ให้เรย์ปัทม...บ.บุญทิพย์ (ซอยทุ่งสง) ปรากฏว่า...

ผู้ทำรายงาน

210:570700



(સિવંદય)

สถานที่ส่ง...บ.ปูนซีเมนต์ไทย(ทุ่งสง)ใช้เมื่อปี...บ.ปูนซีเมนต์ไทย(เหมืองทองปราบอ.นาสาร จ.สุราษฎร์ธานี)

જામ 13 નંબર 382620

ผู้ทำรายงาน.

第 3 章 数据库系统



จำนวนเงินจำกัด ๑๐๐,๐๐๐ (๑๐๐,๐๐๐) (บาท)

(บาท)

งานการส่งออก ประเมินที่ ๘ เดือน สิงหาคม พ.ศ. ๒๕๖๕

สถานที่ส่ง...บ.ปูนซีเมนต์ไทย(ทุ่งสง) ให้บริษัท...บ.ปูนซีเมนต์ไทย(เมืองทองธานี) นาสาร...

ลำดับที่	บิลเลขที่	เลขที่ใบ	ทะเบียนรถ	จำนวน	ราคา	หน่วย	จำนวนรวม	
1.	178	08856	82-8662 ๐๘	โกลบอล	9.56		29600	
2	"	08857	82-6743 ๐๘	สีกัดดา	10.10		29400	
3	"	08858	82-5389 ๐๘	เตี	10.20		30000	
4	"	08859	82-8677 ๐๘	ดัช	10.31		28970	
5	"	08860	82-0429 ๐๘	สิมลิพร	10.50		29700	
6	"	08861	81-9841 ๐๘	ยวด	11.15		29700	
7.	"	08862	82-8662 ๐๘	โกลบอล	14.24		29120	
8.	"	08863	82-8677 ๐๘	ดัช	14.57		29700	
9.	"	08864	81-9841 ๐๘	ยวด	15.26		29600	
10	"	08865	82-0429 ๐๘	สิมลิพร	15.44		29700	265790
(ที่ร้อย)								
10.	178	08865	82-0429 ๐๘	สิมลิพร	15.44		29700	
11	"	08866	82-5389 ๐๘	เตี	15.51		29980	
12	"	08867	82-6743 ๐๘	สีกัดดา	16.35		28900	
							88580	
							รวม 265790	

ผู้ทำรายงาน

รวม 12 เดือน 354370



ศึกษาหาข้อมูลส่วนจำพวก เอล.พี.พี. (เอล. 2018)

१

பெயர்

11/15/15

2565

สถานที่ส่ง... บ. ปูนซิเมนต์ไทย (กรุงเทพฯ) ให้เรียบร้อย... บ. ปูนซิเมนต์ไทย (นครราชสีมา) ปราบอ. นาสาร จ. สุรินทร์

325990

ผู้ทำรายงาน.....

0105707023



เอกสารแนบที่ 2.20

บันทึกการชั่งน้ำหนักของรถบรรทุกแร่





ห้างหุ้นส่วนจำกัด เอส.เอ.พี.แอล.(2018)

รายงานขนส่งแร่ก้อน เหมืองปูนซิเมนต์ไทย (คลองปราบ)

ประจำเดือน มกราคม พ.ศ. 2565

วัน/เดือน/ปี	น้ำหนักต้นทาง				น้ำหนักปลายทาง		หมายเหตุ
	จำนวนเที่ยว	จำนวนตัน	จำนวนเที่ยวรวม	จำนวนตันรวม	จำนวนตัน	จำนวนตันรวม	
7/1/2565	9	266.41	9	266.41	264.62	264.62	2
8/1/2565	17	501.01	26	767.42	500.41	765.03	2
9/1/2565	10	295.37	36	1,062.79	294.58	1,059.61	2
	19	567.77	55	1,630.56	568.09	1,627.70	1
10/1/2565	5	150.50	60	1,781.06	149.77	1,777.47	1
14/1/2565	9	271.84	69	2,052.90	271.62	2,049.09	2
15/1/2565	22	659.39	91	2,712.29	656.9	2,705.99	2
16/1/2565	23	686.69	114	3,398.98	682.91	3,388.90	2
17/1/2565	5	150.45	119	3,549.43	149.75	3,538.65	2
	16	477.75	135	4,027.18	476.28	4,014.93	1
21/1/2565	10	302.67	145	4,329.85	299.3	4,314.23	1
22/1/2565	15	447.35	160	4,777.20	447.73	4,761.96	1
23/1/2565	27	804.15	187	5,581.35	790.78	5,552.74	1
24/1/2565	9	270.03	196	5,851.38	269	5,821.74	1
27/1/2565	12	361.53	208	6,212.91	206.11	6,027.85	2
28/1/2565	7	205.65	215	6,418.56	234.01	6,261.86	2
29/1/2565	8	234.97	223	6,653.53	235.83	6,497.69	2
30/1/2565	8	234.35	231	6,887.88	238.57	6,736.26	2
31/1/2565	8	239.24	239	7,127.12	360.86	7,097.12	2



ห้างหุ้นส่วนจำกัด เอส.เอ.พี.แอล.(2018)

รายงานขนส่งแร่ก้อน เหมืองปูนซิเมนต์ไทย (คลองปราบ)

ประจำเดือน กุมภาพันธ์ พ.ศ. 2565

วัน/เดือน/ปี	น้ำหนักต้นทาง				น้ำหนักปลายทาง		หมายเหตุ
	จำนวนเที่ยว	จำนวนตัน	จำนวนเที่ยวรวม	จำนวนตันรวม	จำนวนตัน	จำนวนตันรวม	
4/2/2565	8	239.68	8	239.68	237.6	237.60	2
5/2/2565	13	387.91	21	627.59	389.13	626.73	2
6/2/2565	12	357.20	33	984.79	358.32	985.05	2
7/2/2565	8	234.56	41	1,219.35	235.18	1,220.23	2
11/2/2565	11	268.63	52	1,487.98	269.07	1,489.30	1
12/2/2565	12	331.34	64	1,819.32	330.17	1,819.47	1
13/2/2565	19	566.95	83	2,386.27	564.75	2,384.22	1
14/2/2565	11	330.75	94	2,717.02	327.69	2,711.91	1
17/2/2565	16	482.05	110	3,199.07	471.69	3,183.60	1
18/2/2565	15	445.41	125	3,644.48	438.33	3,621.93	1
19/2/2565	13	387.09	138	4,031.57	379.72	4,001.65	1
20/2/2565	2	57.40	140	4,088.97	58.91	4,060.56	1
	21	628.98	161	4,717.95	619.5	4,680.06	2
21/2/2565	8	240.25	169	4,958.20	234.64	4,914.70	2
25/2/2565	23	684.90	192	5,643.10	676.68	5,591.38	2
26/2/2565	27	801.22	219	6,444.32	785.25	6,376.63	2
	1	29.70	220	6,474.02	28.75	6,405.38	1
27/2/2565	29	866.61	249	7,340.63	839.49	7,244.87	1
28/2/2565	4	120.25	253	7,460.88	117.38	7,362.25	1
	9	270.90	262	7,731.78	265.87	7,628.12	2



ห้างหุ้นส่วนจำกัด เอส.เอ.พี.แอล.(2018)

รายงานขนส่งแร่ก้อน เหมืองปูนซิเมนต์ไทย (คลองปราบ)

ประจำเดือน มีนาคม พ.ศ. 2565

วัน/เดือน/ปี	น้ำหนักต้นทาง				น้ำหนักปลายทาง		หมายเหตุ
	จำนวนเที่ยว	จำนวนตัน	จำนวนเที่ยวรวม	จำนวนตันรวม	จำนวนตัน	จำนวนตันรวม	
4/3/2565	9	269.25	9	269.25	268.24	268.24	2
5/3/2565	11	328.40	20	597.65	326.64	594.88	2
6/3/2565	21	626.57	41	1,224.22	622.7	1,217.58	1
7/3/2565	7	210.54	48	1,434.76	239.8	1,457.38	1
10/3/2565	7	205.79	55	1,640.55	205.82	1,663.20	1
11/3/2565	12	353.59	67	1,994.14	355.96	2,019.16	1
12/3/2565	13	383.07	80	2,377.21	383.18	2,402.34	1
13/3/2565	10	294.72	90	2,671.93	295.46	2,697.80	2
14/3/2565	13	382.17	103	3,054.10	384.16	3,081.96	2
17/3/2565	11	323.66	114	3,377.76	323.83	3,405.79	2
18/3/2565	5	147.07	119	3,524.83	147.63	3,553.42	2
	5	147.05	124	3,671.88	148.78	3,702.20	1
19/3/2565	11	323.42	135	3,995.30	323.76	4,025.96	1
20/3/2565	10	293.67	145	4,288.97	295.17	4,321.13	1
21/3/2565	13	382.51	158	4,671.48	383.08	4,704.21	1
22/3/2565	9	267.68	167	4,939.16	267.03	4,971.24	1
24/3/2565	11	323.60	178	5,262.76	324.32	5,295.56	2
25/3/2565	12	355.79	190	5,618.55	356.3	5,651.86	2
26/3/2565	4	118.02	194	5,736.57	118.36	5,770.22	2
	8	236.82	202	5,973.39	237.48	6,007.70	1
27/3/2565	12	353.73	214	6,327.12	356.1	6,363.80	0
28/3/2565	8	234.80	222	6,561.92	238.58	6,602.38	1
	9	267.26	231	6,829.18	266.92	6,869.30	2
31/3/2565	9	265.77	240	7,094.95	265.96	7,135.26	2
	1	29.80	241	7,124.75	30.39	7,165.65	1

ห้างหุ้นส่วนจำกัด เอส.เอ.พี.แอล.(2018)

รายงานขนส่งแร่ก้อน เหมืองปูนซิเมนต์ไทย (คลองปราบ)

ประจำเดือน เมษายน พ.ศ. 2565

วัน/เดือน/ปี	น้ำหนักต้นทาง				น้ำหนักปลายทาง		หมายเหตุ
	จำนวนเที่ยว	จำนวนตัน	จำนวนเที่ยวรวม	จำนวนตันรวม	จำนวนตัน	จำนวนตันรวม	
2/4/2565	8	236.19	8	236.19	235.82	235.82	1
	2	59.80	10	295.99	59.45	295.27	2
3/4/2565	12	353.65	22	649.64	354.7	649.97	2
6/4/2565	9	261.34	31	910.98	259.55	909.52	1
7/4/2565	4	117.42	35	1,028.40	117.81	1,027.33	1
	6	176.64	41	1,205.04	178.07	1,205.40	2
8/4/2565	10	294.76	51	1,499.80	296.19	1,501.59	2
9/4/2565	10	295.13	61	1,794.93	296.95	1,798.54	1
10/4/2565	17	504.70	78	2,299.63	503.75	2,302.29	1
	5	146.71	83	2,446.34	146.89	2,449.18	2
11/4/2565	5	147.19	88	2,593.53	147.37	2,596.55	2
17/4/2565	12	352.47	100	2,946.00	353.85	2,950.40	1
18/4/2565	11	323.71	111	3,269.71	324.26	3,274.66	1
	2	59.36	113	3,329.07	59.85	3,334.51	2
21/4/2565	13	384.90	126	3,713.97	384.49	3,719.00	1
22/4/2565	8	234.28	134	3,948.25	235.07	3,954.07	2
	4	118.88	138	4,067.13	118.68	4,072.75	2
23/4/2565	6	177.59	144	4,244.72	176.24	4,248.99	2
	8	235.06	152	4,479.78	235.08	4,484.07	1
24/4/2565	12	354.48	164	4,834.26	355.67	4,839.74	1
25/4/2565	13	383.47	177	5,217.73	385.2	5,224.94	1
26/4/2565	6	178.35	183	5,396.08	177.57	5,402.51	2
28/4/2565	17	502.99	200	5,899.07	503.98	5,906.49	1
29/4/2565	4	117.15	204	6,016.22	117.38	6,023.87	1
	8	237.12	212	6,253.34	237.12	6,260.99	2
30/4/2565	7	209.32	219	6,462.66	208.65	6,469.64	2
	21	622.22	240	7,084.88	624.02	7,093.66	1



# ห้างหุ้นส่วนจำกัด เอส.เอ.พี.แอล.(2018)

รายงานขนส่งแร่ก้อน เหมืองปูนซิเมนต์ไทย (คลองปราบ)

ประจำเดือน พฤษภาคม พ.ศ. 2565

วัน/เดือน/ปี	น้ำหนักต้นทาง				น้ำหนักปลายทาง		หมายเหตุ
	จำนวนเที่ยว	จำนวนตัน	จำนวนเที่ยวรวม	จำนวนตันรวม	จำนวนตัน	จำนวนตันรวม	
6/5/2565	13	381.97	13	381.97	381.02	381.02	2
7/5/2565	5	146.73	18	528.70	146.25	527.27	2
	7	206.24	25	734.94	205.36	732.63	1
8/5/2565	10	295.36	35	1,030.30	294.31	1,026.94	1
	4	118.79	39	1,149.09	118.62	1,145.56	2
12/5/2565	10	294.44	49	1,443.53	293.32	1,438.88	1
13/5/2565	2	57.21	51	1,500.74	55.97	1,494.85	1
	8	234.88	59	1,735.62	233.91	1,728.76	2
14/5/2565	10	293.79	69	2,029.41	295.43	2,024.19	1
15/5/2565	6	176.26	75	2,205.67	176.82	2,201.01	1
16/5/2565	8	235.15	83	2,440.82	234.68	2,435.69	1
	4	118.80	87	2,559.62	117.99	2,553.68	2
17/5/2565	6	176.84	93	2,736.46	177.36	2,731.04	2
20/5/2565	9	261.43	102	2,997.89	262.55	2,993.59	1
21/5/2565	8	234.86	110	3,232.75	234.82	3,228.41	1
22/5/2565	7	207.14	117	3,439.89	207	3,435.41	1
	7	205.25	124	3,645.14	206.33	3,641.74	2
23/5/2565	6	177.48	130	3,822.62	177.02	3,818.76	2
	8	235.50	138	4,058.12	235.79	4,054.55	1
24/5/2565	18	532.91	156	4,591.03	533.17	4,587.72	1
25/5/2565	7	207.16	163	4,798.19	207.24	4,794.96	1
	3	87.62	166	4,885.81	87.51	4,882.47	2
26/5/2565	8	235.18	174	5,120.99	235.99	5,118.46	2
27/5/2565	14	412.79	188	5,533.78	412.14	5,530.60	1
28/5/2565	12	354.26	200	5,888.04	354.02	5,884.62	2
30/5/2565	10	298.78	210	6,186.82	297.33	6,181.95	2
31/5/2565	18	532.22	228	6,719.04	530.33	6,712.28	1

ห้างหุ้นส่วนจำกัด เอส.เอ.พี.แอล.(2018)

รายงานขนส่งแร่ก้อน เหมืองปูนซิเมนต์ไทย (คลองปราบ)

ประจำเดือน มิถุนายน พ.ศ. 2565

วัน/เดือน/ปี	น้ำหนักต้นทาง				น้ำหนักปลายทาง		หมายเหตุ
	จำนวนเที่ยว	จำนวนตัน	จำนวนเที่ยวรวม	จำนวนตันรวม	จำนวนตัน	จำนวนตันรวม	
1/6/2565	5	147.15	5	147.15	146.78	146.78	1
2/6/2565	6	176.59	11	323.74	176.93	323.71	1
4/6/2565	9	265.08	20	588.82	265.26	588.97	1
	4	117.54	24	706.36	118.56	707.53	2
8/6/2565	9	265.79	33	972.15	266.81	974.34	2
	3	88.58	36	1,060.73	87.35	1,061.69	1
9/6/2565	11	325.99	47	1,386.72	325.86	1,387.55	1
10/6/2565	13	383.56	60	1,770.28	384.87	1,772.42	1
12/6/2565	12	355.31	72	2,125.59	355.86	2,128.28	1
13/6/2565	5	146.61	77	2,272.20	148.12	2,276.40	1
	7	207.28	84	2,479.48	207.75	2,484.15	2
16/6/2565	3	87.69	87	2,567.17	87.55	2,571.70	2
	9	266.29	96	2,833.46	265.2	2,836.90	1
17/6/2565	2	59.00	98	2,892.46	58.94	2,895.84	1
	10	295.53	108	3,187.99	293.42	3,189.26	2
18/6/2565	6	176.44	114	3,364.43	176.17	3,365.43	2
19/6/2565	10	295.23	124	3,659.66	293.7	3,659.13	2
21/6/2565	12	354.45	136	4,014.11	354.78	4,013.91	1
23/6/2565	3	87.92	139	4,102.03	88.12	4,102.03	1
	9	266.37	148	4,368.40	266.42	4,368.45	2
24/6/2565	12	354.24	160	4,722.64	352.65	4,721.10	2
25/6/2565	6	177.82	166	4,900.46	177.42	4,898.52	1
26/6/2565	12	354.02	178	5,254.48	354.42	5,252.94	1
28/6/2565	10	294.64	188	5,549.12	294.85	5,547.79	1
29/6/2565	14	411.74	202	5,960.86	412.66	5,960.45	1
30/6/2565	3	88.08	205	6,048.94	87.33	6,047.78	1
	13	384.06	218	6,433.00	385.12	6,432.90	2



## เอกสารแนบที่ 2.21

กิจกรรมชุมชนสัมพันธ์













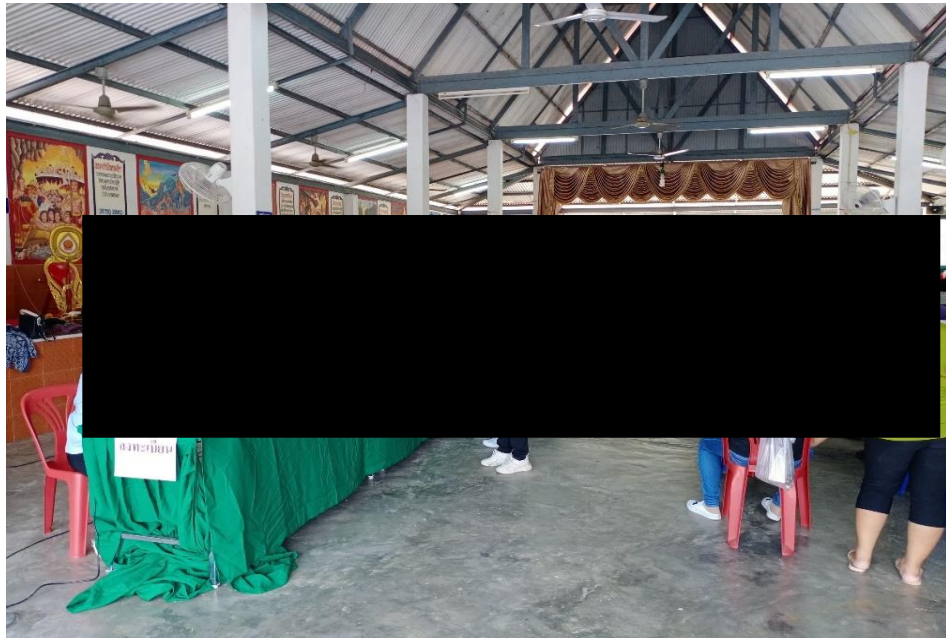
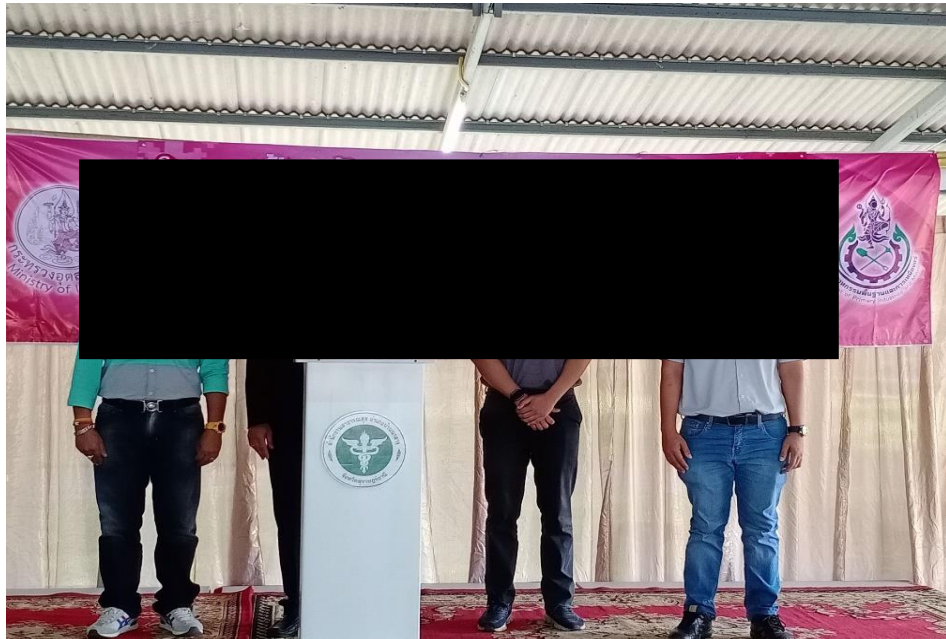



ปูนทุ่งสงร่วมกิจกรรมตรวจสอบสุขภาพ”เหมืองแร่ปลอดภัย ห่วงใยประชาชน”พื้นที่ ต.คลองปราบ อ.บ้านนาสาร  
 จ.สุราษฎร์ธานี จัดโดยคณะกรรมการมวชนสัมพันธ์เหมืองขี้ปั้งคลองปราบ โดยมีผู้เข้าร่วมกิจกรรม เหมืองแร่  
 ได้แก่ นายกเทศมนตรีตำบลคลองปราบ หัวหน้ากลุ่มอุตสาหกรรมพื้นฐานและการอุตสาหกรรมจังหวัดสุราษฎร์ธานี  
 ปลัดอำเภอประจำตำบลคลองปราบ สาธารณสุขอำเภอ กำนัน ผู้ใหญ่บ้าน และมีประชาชนเข้ารับบริการตรวจสอบสุขภาพ  
 จำนวน 220 คน ทั้งนี้มีนายภิญโญ ทองภิญโญชัย ผอ.สนง.อุตสาหกรรมพื้นฐาน และการเหมืองแร่เขต 4 ภูเก็ต  
 เป็นประธานในพิธีเปิด ในวันที่ 27 เมษายน 2565





มอบของให้ทางกำนัน และผู้ใหญ่ ต.คลองปราบ อ.บ้านนาสาร

สวัสดิ์ปีใหม่ นายกเทศบาล ต.คลองปราบ อ.บ้านนาสาร

- ✓นายก อบต.กุแหระ/กำนัน/ผู้ใหญ่บ้าน
- ✓นายก อบต.ไม้เรียง/กำนัน/ผู้ใหญ่บ้าน
- ✓ผอ.รพ.สต.บ้านหนองท่อม ต.ไม้เรียง อ.ฉวาง



มอบกระเช้า นายกเทศบาล ต.คลองปราบ อ.บ้านนาสาร



## เอกสารแนบที่ 2.22

เอกสารเข้าร่วมโครงการเหมืองแร่สีขาว  
และรายงานการประชุม



## โครงการเหมืองแร่สีขาว ยิปซัมคลองปราบ

ในวันที่ 29 เดือน ตุลาคม 2564 กิจกรรมเฝ้าระวัง การแพร่กระจายของยาเสพติดภายในเหมืองโดยเชิญเจ้าหน้าที่ด้านความปลอดภัย วิชาชีพ และคณะทำงานโครงการเหมืองแร่สีขาว ของบริษัท รถเจาะไทย จำกัด เป็นผู้ดำเนินการตรวจสอบสารเสพติด ของพนักงาน และพนักงานคู่ธุรกิจที่ปฏิบัติงานภายในเหมือง โดยมีการอบรมให้ความรู้ในเรื่องสารเสพติด การปฐมพยาบาลเบื้องต้น และความปลอดภัย



กำหนดการฝึกอบรม วันที่ 29 ตุลาคม 2564

สถานที่ สำนักงานเหมืองยิปซัม คลองปราบ จ.สุราษฎร์ธานี

โครงการอบรมทบทวนความรู้การปฐมพยาบาลเบื้องต้น / ฝึกซ้อมการช่วยชีวิตขั้นพื้นฐาน (CPR) / เหมืองแร่สีขาว		
เวลา	รายการ	วิทยากร
08.30 น. - 9.00 น. 09.00 น. - 09.30 น. 09.30 น. - 10.30 น. 10.30 น. - 10.45 น. 10.45 น. - 12.00 น.	<ul style="list-style-type: none"><li>- ลงทะเบียน</li><li>- ตรวจสอบสารเสพติดพนักงานและคู่ธุรกิจ</li><li>- ฝึกอบรมให้ความรู้เรื่องสารเสพติด</li><li>- พักรับประทานอาหารว่าง</li><li>- ฝึกอบรมให้ความรู้เรื่องสารเสพติด</li></ul>	จป.ว รถเจาะไทย
12.00 น. 13.00 น.	<ul style="list-style-type: none"><li>- รับประทานอาหารเที่ยง</li></ul>	
13.00 น. - 14.30 น. 14.30 น. - 14.45 น. 14.45 น. - 16.00 น.	<ul style="list-style-type: none"><li>- อบรม/ให้ความรู้ การปฐมพยาบาลเบื้องต้น</li><li>- พักรับประทานอาหารว่าง</li><li>- ฝึกซ้อมปฏิบัติการช่วยชีวิตขั้นพื้นฐาน (CPR)</li></ul>	จป.ว รถเจาะไทย



# รายชื่อผู้เข้าอบรมโครงการหมิ่นองแระสี่ขาว

โครงการกิจกรรมหมิ่นองแระสี่ขาว/ฝึกอบรมปฐมพยาบาลเบื้องต้น/การช่วยชีวิตขั้นพื้นฐาน (CPR)

ณ.หมิ่นองยิปซัมคลองปราบ จ.สุราษฎร์ธานี

วันที่ 29 ตุลาคม 2564

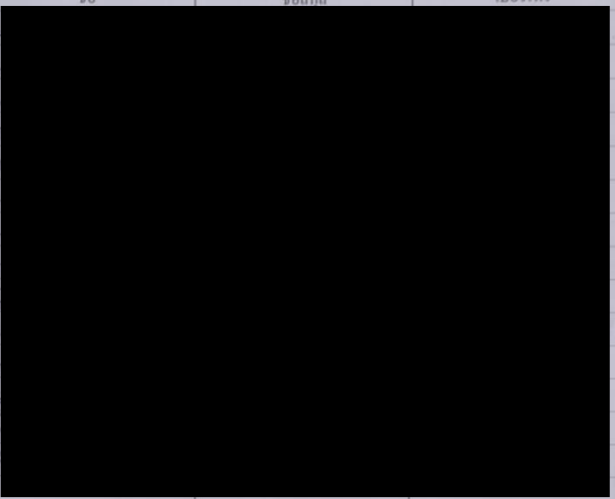
ลำดับ	ชื่อ	ชื่อสกุล	เบอร์โทร
1			
2			
3			
4			
5			
6			
7			
8			
9			
10			
11			
12			
13			
14			
15			
16			
17			
18			
19			
20			
21			
22			
23			
24			
25			
26			
27			
28			

## ตรวจสอบสารเสพติด โครงการเหมืองสีขาو SCG เหมืองยิปซัมคลองปราบ





# รูปกิจกรรมตรวจสอบสารเสพติดโครงการเหมืองสีขาو **SCG** เหมืองยิปซัมคลองปราบ





# รูปกิจกรรมตรวจสอบสารเสพติดโครงการเหมืองสีขา SCG เหมืองยิปซัมคลองปราบ





รายงานประชุม โครงการเหมืองแร่สีขาว เหมืองยิปซัมคลองปราบ

บริษัทปูนซิเมนต์ไทยทุ่งสง ครั้งที่ 02/2564

วันพฤหัสบดีที่ 20 กันยายน 2564 เวลา 10.00 – 11.00 น.

ห้องประชุม ณ. เหมืองยิปซัมคลองปราบ

---

ผู้เข้าร่วมประชุม

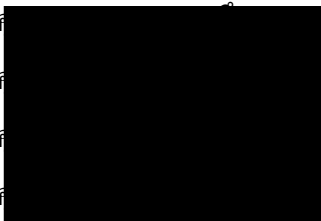
ค		Mine Manager – Gypsum
ค		Engineer
ค		Mine Officer
ค		Mine Officer

ผู้ลาประชุม

-

เริ่มประชุมเวลา 10.00 น.

วาระที่ 1 ประธานแจ้งที่ประชุมทราบ

-

วาระที่ 2 รับรองรายงานการประชุม

-

วาระที่ 3 เรื่องสืบเนื่อง

- การจัดกิจกรรมการเฝ้าระวังการแพร่กระจายของยาเสพติดภายในเหมือง

วาระที่ 4 เพื่อทราบ

- เหมืองได้กำชับให้พนักงาน พนักงานคู่ธุรกิจให้ปฏิบัติตามกฎเหล็กของเหมือง และกฎพิทักษ์ชีวิต 9+1 ตามนโยบาย SCG อย่างเคร่งครัด
- เหมืองยิปซัมคลองปราบงดการตรวจเป่าแอลกอฮอล์ ของพนักงานเหมืองคู่ และธุรกิจ ก่อนปฏิบัติงาน (เนื่องจากสถานการณ์ COVID – 19)

วาระที่ 5 เรื่องเสนอเพื่อพิจารณา

- ที่ประชุมได้ร่วมกันพิจารณาโครงการที่จะดำเนินการ ประจำปี 2564
- ในวันที่ 29 เดือน ตุลาคม 2564 งบประมาณ 5,500 บาท กำหนดให้จัดกิจกรรมเฝ้าระวัง การแพร่กระจายของยาเสพติดภายในเหมืองโดยเชิญเจ้าหน้าที่ด้านความปลอดภัย วิชาชีพ และคณะทำงาน

โครงการเหมืองแร่สีขาวย ของบริษัท รถเจาะไทย จำกัด เป็นผู้ดำเนินการตรวจสอบสารเสพติด ของ พนักงาน และพนักงานคู่ธุรกิจที่ปฏิบัติงานภายในเหมือง โดยมีการอบรมให้ความรู้ในเรื่องสารเสพติด การปฐมพยาบาลเบื้องต้น และความปลอดภัย

- โดยที่ประชุมมีมติเห็นชอบ

#### วาระที่ 6 เรื่องทั่วไป

- ประธานได้สอบถามที่ประชุมถึงเรื่องข้อร้องเรียน ข้อกังวนหรือผลกระทบจากการทำเหมืองของบริษัทฯ ในช่วงที่ผ่านมา ที่ประชุมได้แจ้งว่าไม่มีข้อร้องเรียนใดๆจากชุมชน

ปิดประชุมเวลา 11.00 น.

บันทึกการประชุม



## เอกสารแนบที่ 2.23

แผนและผลการดำเนินงานด้านอาชีวอนามัยและความ  
ปลอดภัย



กิจกรรม งานความปลอดภัยฯ ประจำเดือนมกราคม 2565

# หม้อองยิปซัมคลองปราบ จ.สุราษฎร์ธานี

- เป้าหมายความปลอดภัย : อุบัติเหตุถึงขั้นหยุดงาน เป็น “ศูนย์”
- เดือนมกราคม 2565





# Leading KPI

No		KPI Leading: KAI		Current Month ( JAN 2022 )		Analysis
				Plan	Actual	
1		Safety Observation สังเกตการทำงาน	จำนวนครั้งของการสังเกต	2 ครั้ง/เดือน	2	-
		ที่สูง	% พฤติกรรมปลอดภัย	100%	100	-
		ตัดแยกพลังงาน Log out Tag out			N/A	-
		ขออนุญาตปลดอุปกรณ์ความปลอดภัย			100	-
		ขออนุญาตเข้าทำงานอับอากาศ			N/A	-
		ขออนุญาต Work Permit			100	-
		ไม่ดื่มแอลกอฮอล์ขณะขับขี่/ทำงาน			100	-
		คาดเข็มขัดนิรภัย			100	-
		สวมหมวกกันน็อกขณะขับขี่			100	-
		ไม่ใช้โทรศัพท์มือถือขณะขับขี่			100	-
		ไม่จอดรถบนไหล่ทาง			100	-
2		Safety Inspection (การตรวจสอบ)	จำนวนครั้ง/เดือน/Cell	1	1	-
			(จำนวนจุดเสี่ยง)	0	0	-
			(จำนวนทำผิด)	0	0	-
			% การทำผิด	100%	100	-
3		Safety Talk	จำนวนครั้ง	0	0	-
4		KYT	จำนวนครั้ง	0	0	-
5		ความพร้อมของอุปกรณ์ดับเพลิง	% ความพร้อม	100	100	-
6		Green Industry	ได้รับการรับรอง		ผ่าน	-
		- เหมือง	ได้รับการรับรอง		ผ่าน	-
		- CSR-DPIM Network	ได้รับการรับรอง		ผ่าน	-

# Safety & Environment

เราปลอดภัยเหตุถึงขั้นหยุดงานมาแล้วจำนวน

27 วัน

\*\* ณ 27 มกราคม 2021

ประเภทอุบัติเหตุ		Target Aug ( 2021 )	Result Aug ( 2021 )	YTD Jan.-Dec. ( 2020 )
KPI				
เสียชีวิต	พนักงาน	0	0	0
	คู่ธุรกิจ	0	0	0
หยุดงาน	พนักงาน	0	0	0
	คู่ธุรกิจ	0	0	0
ไม่หยุดงาน	Medical Treatment Case	พนักงาน	0	0
		คู่ธุรกิจ	0	0
	Restrict Work Case	พนักงาน	0	0
		คู่ธุรกิจ	0	0
First Aid	พนักงาน	0	0	0
	คู่ธุรกิจ	0	0	0
ทรัพย์สินเสียหาย	พนักงาน	0	0	0
	คู่ธุรกิจ	0	0	0
อุบัติเหตุเสียชีวิต นอกงาน		พนักงาน	0	0
เพลิงไหม้		0	0	0
Community Complaint		0	0	0



## Safety Observation





# Safety Inspection





# ตรวจความปลอดภัยหน้างานเหมือง





## มาตรการป้องกัน COVID-19

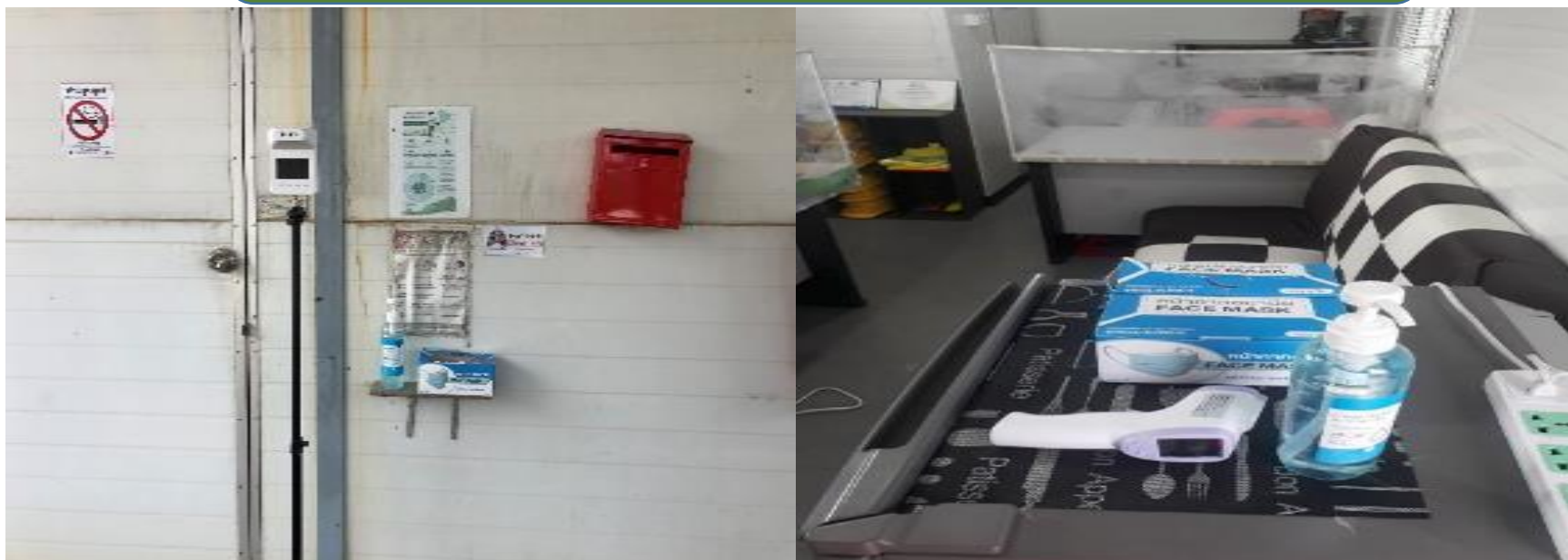



กิจกรรม งานความปลอดภัยฯ ประจำเดือนกุมภาพันธ์ 2565

# เหมืองyipซัมคลองปราบ

## จ.สุราษฎร์ธานี

- เป้าหมายความปลอดภัย : อุบัติเหตุถึงขั้นหยุดงาน เป็น “ศูนย์”
- เดือนกุมภาพันธ์ 2565



# Leading KPI

No		KPI Leading: KAI		Current Month ( Feb. 2022 )		Analysis
				Plan	Actual	
1		Safety Observation สังเกตการทำงาน	จำนวนครั้งของการสังเกต	2 ครั้ง/เดือน	2	-
		ที่สูง	% พฤติกรรมปลอดภัย	100%	100	-
		ตัดแยกพลังงาน Log out Tag out			N/A	-
		ขออนุญาตปลดอุปกรณ์ความปลอดภัย			100	-
		ขออนุญาตเข้าทำงานอับอากาศ			N/A	-
		ขออนุญาต Work Permit			100	-
		ไม่ดื่มแอลกอฮอล์ขณะขับขี่/ทำงาน			100	-
		คาดเข็มขัดนิรภัย			100	-
		สวมหมวกกันน็อกขณะขับขี่			100	-
		ไม่ใช้โทรศัพท์มือถือขณะขับขี่			100	-
		ไม่จอดรถบนไหล่ทาง			100	-
2		Safety Inspection (การตรวจสอบ)	จำนวนครั้ง/เดือน/Cell	1	1	-
			(จำนวนจุดเสี่ยง)	0	0	-
			(จำนวนทำผิด)	0	0	-
			% การทำผิด	100%	100	-
3		Safety Talk	จำนวนครั้ง	0	0	-
4		KYT	จำนวนครั้ง	0	0	-
5		ความพร้อมของอุปกรณ์ดับเพลิง	% ความพร้อม	100	100	-
6		Green Industry	ได้รับการรับรอง		ผ่าน	-
		- เหมือง	ได้รับการรับรอง		ผ่าน	-
		- CSR-DPIM Network	ได้รับการรับรอง		ผ่าน	-



# Safety & Environment

เราปลอดภัยเหตุถึงขั้นหยุดงานมาแล้วจำนวน

59 วัน

\*\* ณ 28 กุมภาพันธ์ 2022

ประเภทอุบัติเหตุ		Target Feb ( 2022 )	Result Feb ( 2022 )	YTD Jan.-Dec. ( 2022 )
KPI				
เสียชีวิต	พนักงาน	0	0	0
	คู่ธุรกิจ	0	0	0
หยุดงาน	พนักงาน	0	0	0
	คู่ธุรกิจ	0	0	0
ไม่หยุดงาน	Medical Treatment Case	พนักงาน	0	0
		คู่ธุรกิจ	0	0
	Restrict Work Case	พนักงาน	0	0
		คู่ธุรกิจ	0	0
First Aid	พนักงาน	0	0	0
	คู่ธุรกิจ	0	0	0
ทรัพย์สินเสียหาย	พนักงาน	0	0	0
	คู่ธุรกิจ	0	0	0
อุบัติเหตุเสียชีวิต นอกงาน		พนักงาน	0	0
เพลิงไหม้		0	0	0
Community Complaint		0	0	0



## Safety Observation





# Safety Inspection





# ตรวจความปลอดภัยหน้างานเหมือง





## มาตรการป้องกัน COVID-19

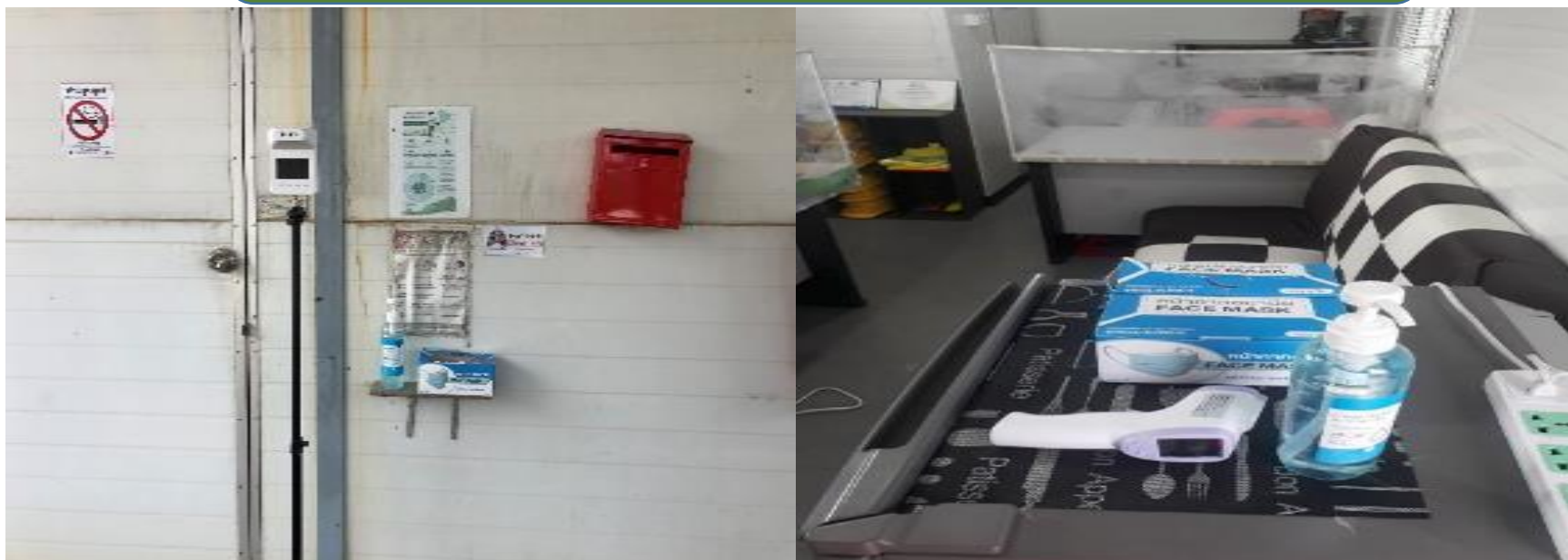

กิจกรรม งานความปลอดภัยฯ ประจำเดือนมีนาคม 2565

# เหมืองyipซัมคลองปราบ จ.สุราษฎร์ธานี

- เป้าหมายความปลอดภัย : อุบัติเหตุถึงขั้นหยุดงาน เป็น “ศูนย์”
- เดือนมีนาคม 2565





# Leading KPI

No		KPI Leading: KAI		Current Month ( MAR 2022 )		Analysis
				Plan	Actual	
1		Safety Observation สังเกตการทำงาน	จำนวนครั้งของการสังเกต	2 ครั้ง/เดือน	2	-
		ที่สูง	% พฤติกรรมปลอดภัย	100%	100	-
		ตัดแยกพลังงาน Log out Tag out			N/A	-
		ขออนุญาตปลดอุปกรณ์ความปลอดภัย			100	-
		ขออนุญาตเข้าทำงานอับอากาศ			N/A	-
		ขออนุญาต Work Permit			100	-
		ไม่ดื่มแอลกอฮอล์ขณะขับขี่/ทำงาน			100	-
		คาดเข็มขัดนิรภัย			100	-
		สวมหมวกกันน็อกขณะขับขี่			100	-
		ไม่ใช้โทรศัพท์มือถือขณะขับขี่			100	-
		ไม่จอดรถบนไหล่ทาง			100	-
2		Safety Inspection (การตรวจสอบ)	จำนวนครั้ง/เดือน/Cell	0	0	-
			(จำนวนจุดเสี่ยง)	0	0	-
			(จำนวนทำผิด)	0	0	-
			% การทำผิด	100%	100	-
3		Safety Talk	จำนวนครั้ง	0	0	-
4		KYT	จำนวนครั้ง	0	0	-
5		ความพร้อมของอุปกรณ์ดับเพลิง	% ความพร้อม	100	100	-
6		Green Industry	ได้รับการรับรอง		ผ่าน	-
		- เหมือง	ได้รับการรับรอง		ผ่าน	-
		- CSR-DPIM Network	ได้รับการรับรอง		ผ่าน	-

# Safety & Environment

เราปลอดภัยเหตุถึงขั้นหยุดงานมาแล้วจำนวน

วัน

\*\* ณ 27 มีนาคม 2022

ประเภทอุบัติเหตุ		Target Aug ( 2021 )	Result Aug ( 2021 )	YTD Jan.-Dec. ( 2020 )
KPI				
เสียชีวิต	พนักงาน	0	0	0
	คู่ธุรกิจ	0	0	0
หยุดงาน	พนักงาน	0	0	0
	คู่ธุรกิจ	0	0	0
ไม่หยุดงาน	Medical Treatment Case	พนักงาน	0	0
		คู่ธุรกิจ	0	0
	Restrict Work Case	พนักงาน	0	0
		คู่ธุรกิจ	0	0
First Aid	พนักงาน	0	0	0
	คู่ธุรกิจ	0	0	0
ทรัพย์สินเสียหาย	พนักงาน	0	0	0
	คู่ธุรกิจ	0	0	0
อุบัติเหตุเสียชีวิต นอกงาน		พนักงาน	0	0
เพลิงไหม้		0	0	0
Community Complaint		0	0	0



# Safety Observation





# Safety Inspection





# ตรวจความปลอดภัยหน้างานเหมือง





# มาตรการป้องกัน COVID-19





# วัดค่า PM 2.5 เหมืองยิปซัมคลองปราบ ต.คลองปราบ อ.บ้านนาสาร จ.สุราษฎร์ธานี เดือน มีนาคม 2565

